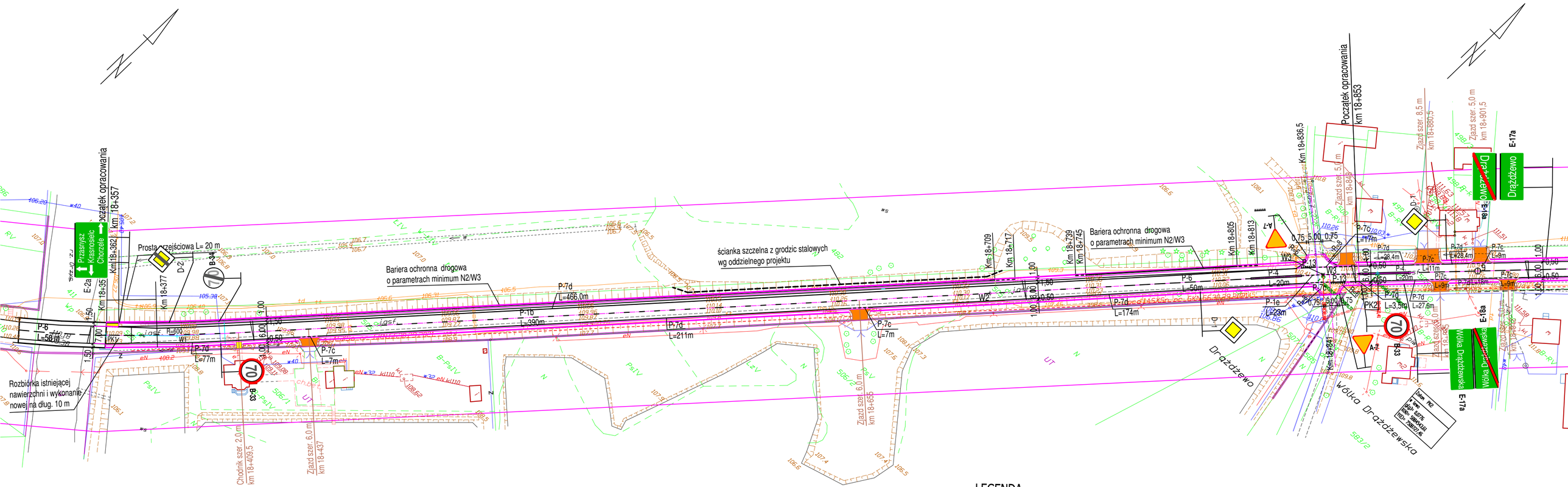

LEGENDA

- jezdnia
- chodniki
- zjazdy
- krawędzie
- krawężnik, krawędź korony
- oś drogi
- linia pomocnicza
- przepust do przebudowy
- bariera ochronna
- ścianka szczelna z grodzic stalowych

Nazwa projektu	Przebudowa drogi powiatowej nr 3227W Przasnysz - Baranowo o długości 4,268 km		
Inwestor	POWIAT MAKOWSKI		
Wykonawca	AS Projekt, Warszawa		
Rysunek	PROJEKT STAŁEJ ORGANIZACJI RUCHU		
	Skala 1:1000	Listopad 2023	Rysunek nr 01
Projektant	dr inż. Tadeusz Suwara upr. nr GDDP-1/94	specjalność drogowa	