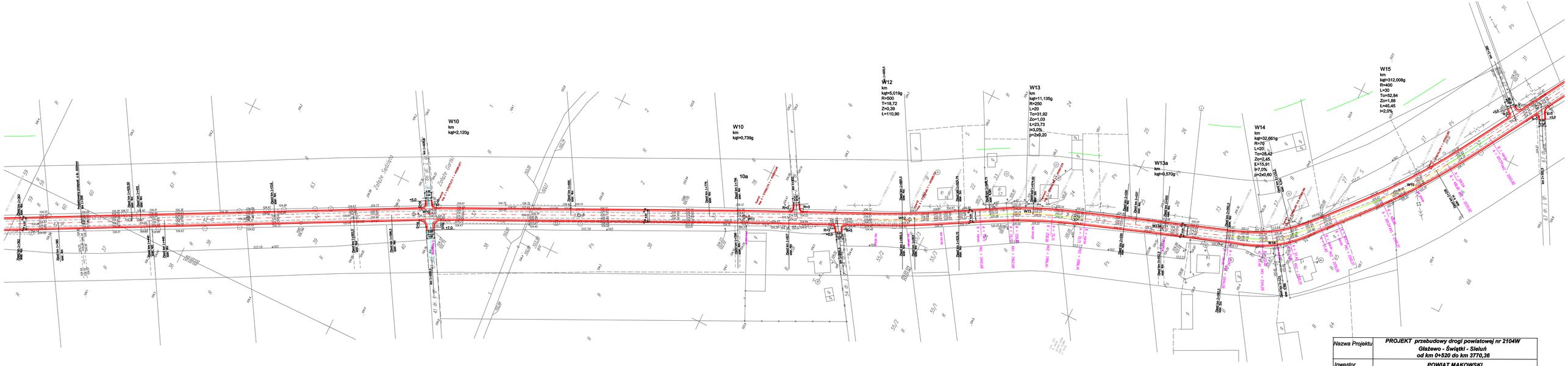

Nazwa Projektu	**PROJEKT przebudowy drogi powiatowej nr 2104W Glażewo - Świątki - Sieluń od km 0+520 do km 3770,36**		
Inwestor	**POWIAT MAKOWSKI**		
Wykonawca	**AS PROJEKT**		
Rysunek	**PLAN ZAGOSPODAROWANIA TERENU**		
	MAJ 2011	Skala 1:1000	Arkusz Nr: 1/3
Projektant	mgr inż. Krystyna Suwara Nr upr. Wa-793/94		
Sprawdzający	mgr inż. Agnieszka Kowalczyk-Suwara Nr upr. MAZ/0403/POOD/10		