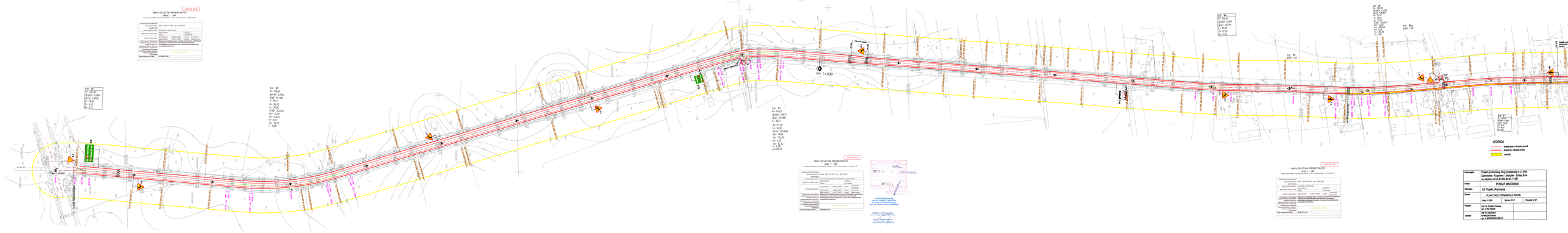

Temat projektu:	Projekt przebudowy drogi powiatowej nr 2131W Czarnocin – Kraszew – Kraszewice – Kolonia Rura na odcinku km 0+000 do km 7+400
Inwestor:	POWIAT MAKOWSKI
Wykonał:	AG Projekt, Warszawa
Rysunek:	PLAN STAŁEJ ORGANIZACJI RUCHU
	Skala 1:1000 / Marzec 2015 / Rysunek nr 5/1
Projektant:	mgr inż. Krystyna Dowos upr. nr WKP/0090/POOT/15
Sprawdził:	mgr inż. Ilona Bielecka Kamilla Dowos upr. nr WKP/0090/POOT/0370